

Ansicht BT 1 von Norden Rohbau

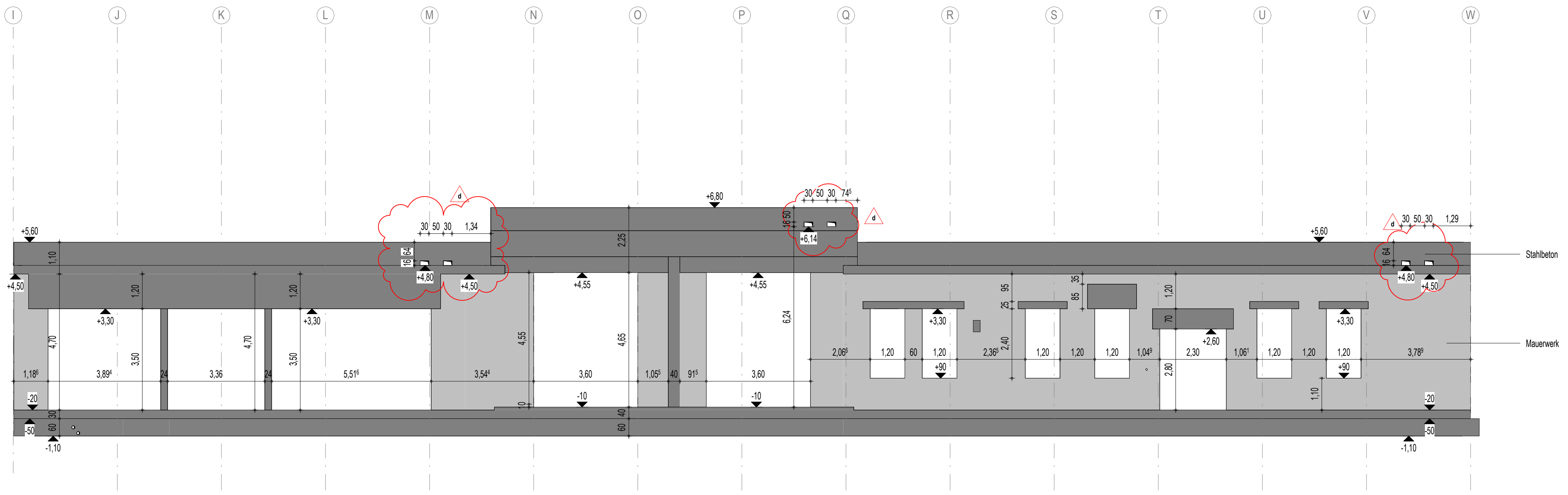

Ansicht BT 1 von Süden Rohbau

4	06.11.2025	Durchbrüche in Außen- für Dachentlastung	Popitz	Agel
5	03.10.2025	Reise gemäß Freizeitanweisung von 25.02. geändert	Popitz	Jeworndt
6	29.07.2025	Außen über der Durchfahrt BT 1, 12 von Osten und Westen verschoben	Popitz	Agel
7	17.07.2025	Lüftungsräume im Dach verschoben	Popitz	Lüftungsbereich
8		Datum	gezeichnet	geprüft

Diese Zeichnung ist Eigentum der Architekten und darf ohne deren Zustimmung weder ganz noch teilweise kopiert, vervielfältigt, gewerlich genutzt oder Dritten übertragen werden.  
Dieser Plan gilt nur in Verbindung mit den Plänen des Bauwerks, der Fachliteratur und den dazu gehörigen Plänen der Architekten.  
Die in der Planung angegebenen technischen Voraussetzungen, Aussagen, Zeichnungen, Details, Konstruktionen und Trassen werden von den Projektgebern genehmigt und für richtig befunden.  
Alle Maße sind zur Ausführung zu prüfen und an Ort und Stelle zu nehmen und zu kontrollieren. Maß- und Inhaltsangaben in diesem Plan sind vor der Ausführung mit den Architekten zu klären.  
Die angegebenen Maße sind für die Ausführung, Angaben von Tür-, Fenster- und Stützabständen beziehen sich auf das Fertigprodukt.

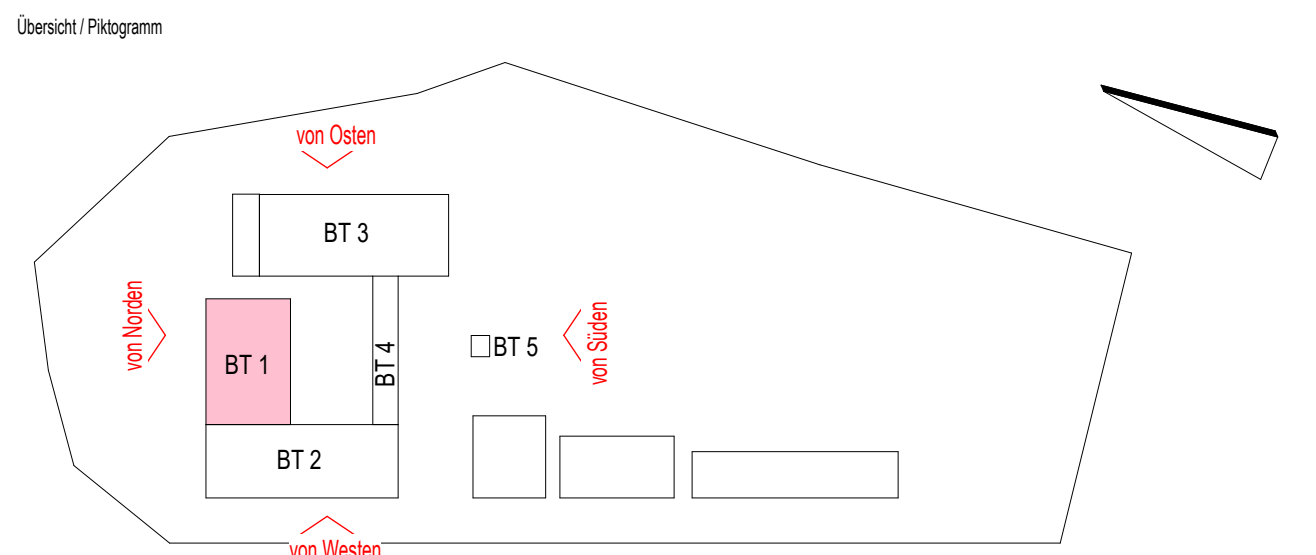

Planung  
Innos Lackner SE  
Rosa-Luxemburg-Straße 16  
18055 Rostock  
Tel.: 0381-46 67 80, E-Mail: hochbauten@innos-lackner.de

Lagebezug: ETRS89 UTM Zone 33 Höhenbezug: 0.00 m ± + 35,35 m NHN

Leistungsphase  
Ausführungsplanung

Vorhaben / Objekt  
Neubau Feuerwehr-Service-Zentrum LUP  
Feuerwehertechnische Zentrale (FTZ) und Ausbildungszentrum für Brand- und Katastrophenschutz (AZBK)  
An der K38 Nr. 1, 19306 Neustadt-Glewe

Perimeter  
Architektur  
Ansichten BT 1 Rohbau

Bildgebung	1	Limbke
Bauherr	Jeworndt	Rozendo
gezeichnet	Popitz	Meibach
Planungsphase	Datum	28.03.2025